

Halle B6

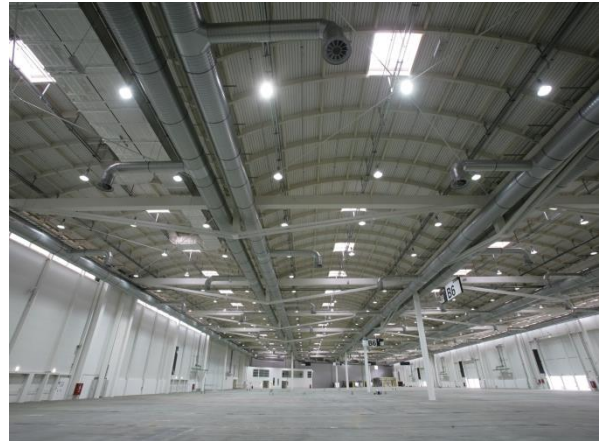
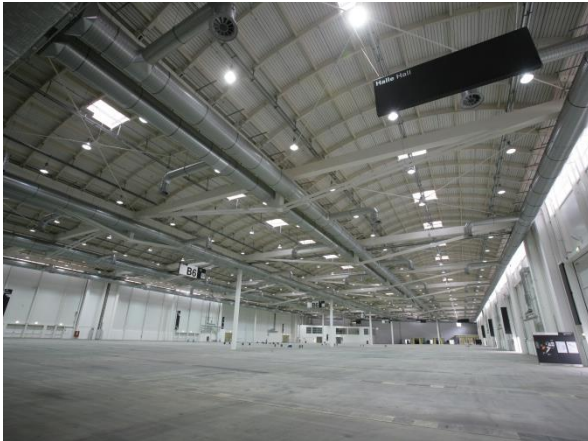

Maße

- Fläche 13.175 m²
- Länge 181 m; Breite 78 m
- Lichte Deckenhöhe 11,2 m

Technische Angaben

- Bodenbelastung: 5.000 kg/m²
- Max. zulässige Personenzahl* 11.800
- Lichte Hallentormaße (6 Tore):
5,9 x 5,9 m – 9,9 x 10 m
- Ebenerdig

* abhängig von der individuellen Aufplanung, der Fluchtwegsituation und der Veranstaltungsart

Ausstattung

- Einlass über Eingang Süd
- 6 Besprechungsräume im 1. Stock, teilweise mit Blick in die Halle
- Self-Service Restaurant „Mercadillo“ mit 220 Sitzplätzen in der Halle
- Tageslichteinfall; auf Wunsch komplett oder partiell verdunkelbar
- Sanitäreanlagen in der Halle
- Glasfassade in Richtung Karolinenstraße, teilweise Verdunkelung durch Jalousien möglich

[Virtueller Hallenrundgang](#)